

ESTRATTO DI VARIANTE AL PIANO REGOLATORE GENERALE
 SCALA 1:2000

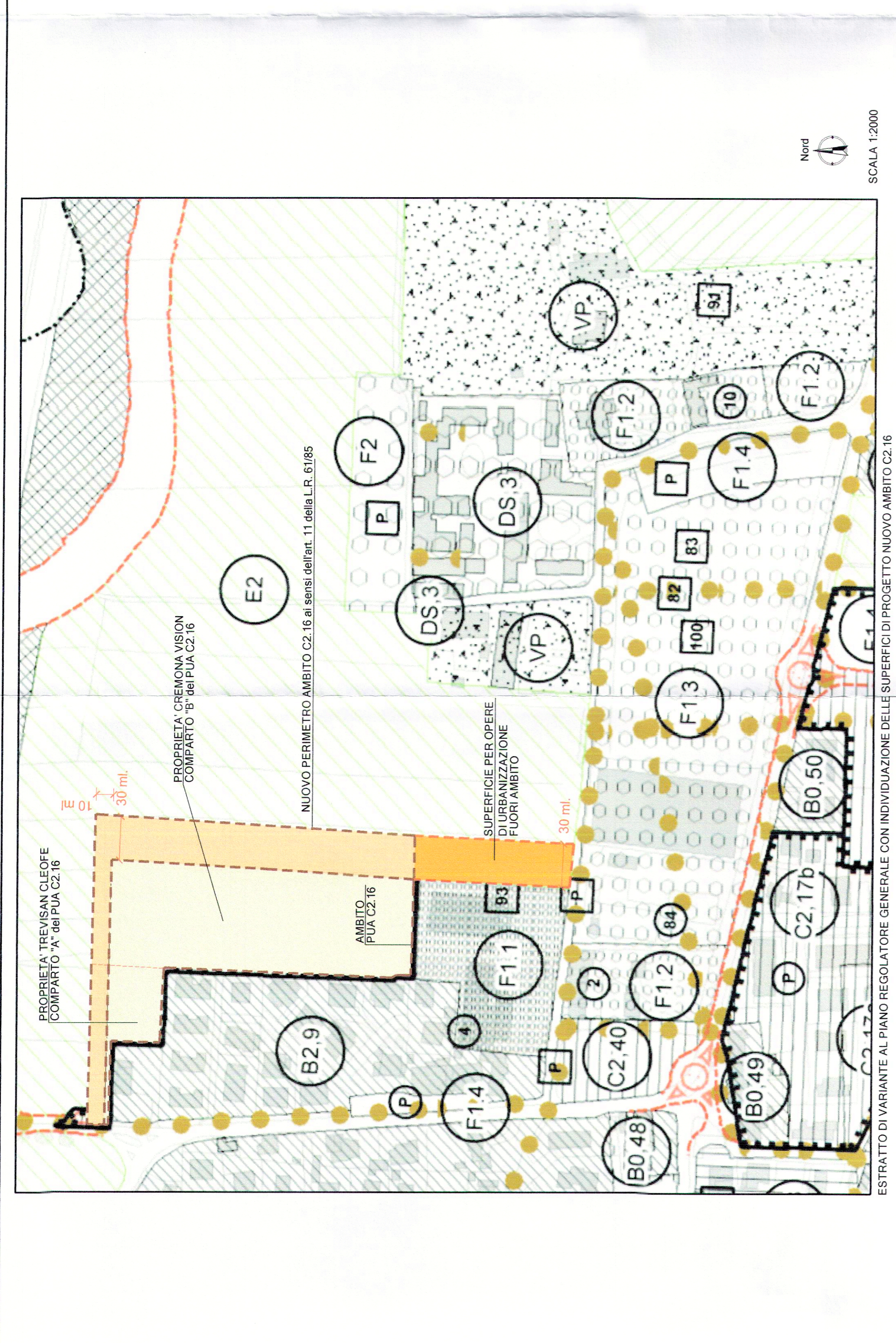

ESTRATTO DI VARIANTE AL PIANO REGOLATORE GENERALE CON INDIVIDUAZIONE DELLE SUPERFICI DI PROGETTO NUOVO AMBITO C2.16
 SCALA 1:2000

DIMOSTRAZIONE PERIMETRAZIONE AMBITO C2.16	
PROGETTO	
Perimetrazione Ambito C2.16 STATO DI FATTO =	740,00 ml
AMPLIAMENTO Perimetro Ambito 10% di 740,00 ml =	74,00 ml
NUOVO PERIMETRO D'AMBITO MASSIMO CONSENTITO =	814,00 ml
DIMOSTRAZIONE NUOVO PERIMETRO D'AMBITO DI PROGETTO	
Perimetro Ambito C2.16 STATO DI FATTO =	740,00 ml
Perimetro Ambito C2.16 di PROGETTO = (30,00 ml + 30,00 ml + 10,00 ml + 7,45 ml) =	77,45 ml
NUOVO PERIMETRO D'AMBITO DI PROGETTO = (77,45 ml) + (24,76 ml) =	102,21 ml
792,89 ml + 814,00 ml (10% massimo consentito)	

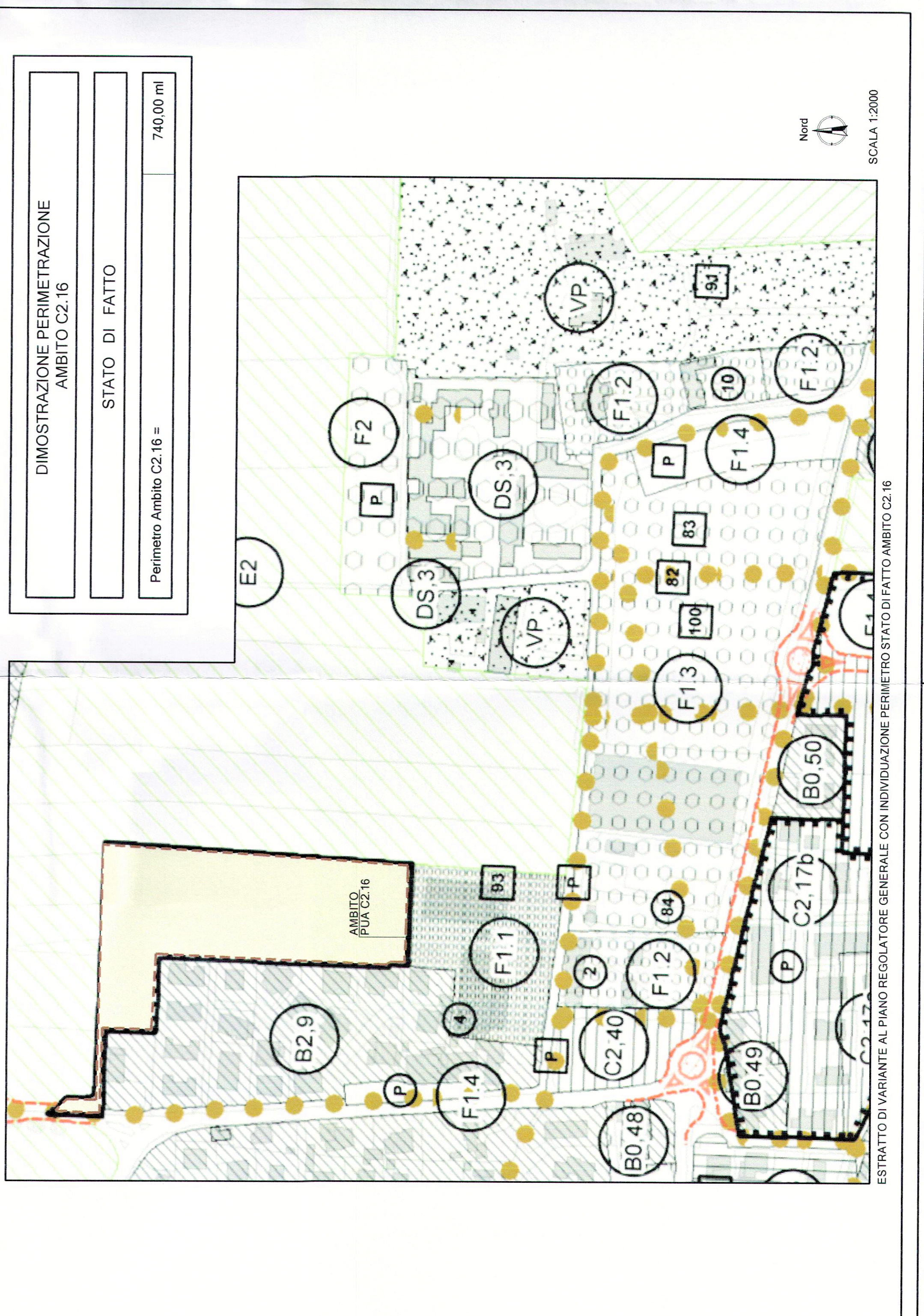

ESTRATTO DI VARIANTE AL PIANO REGOLATORE GENERALE CON INDIVIDUAZIONE PERIMETRO STATO DI FATTO AMBITO C2.16
 SCALA 1:2000

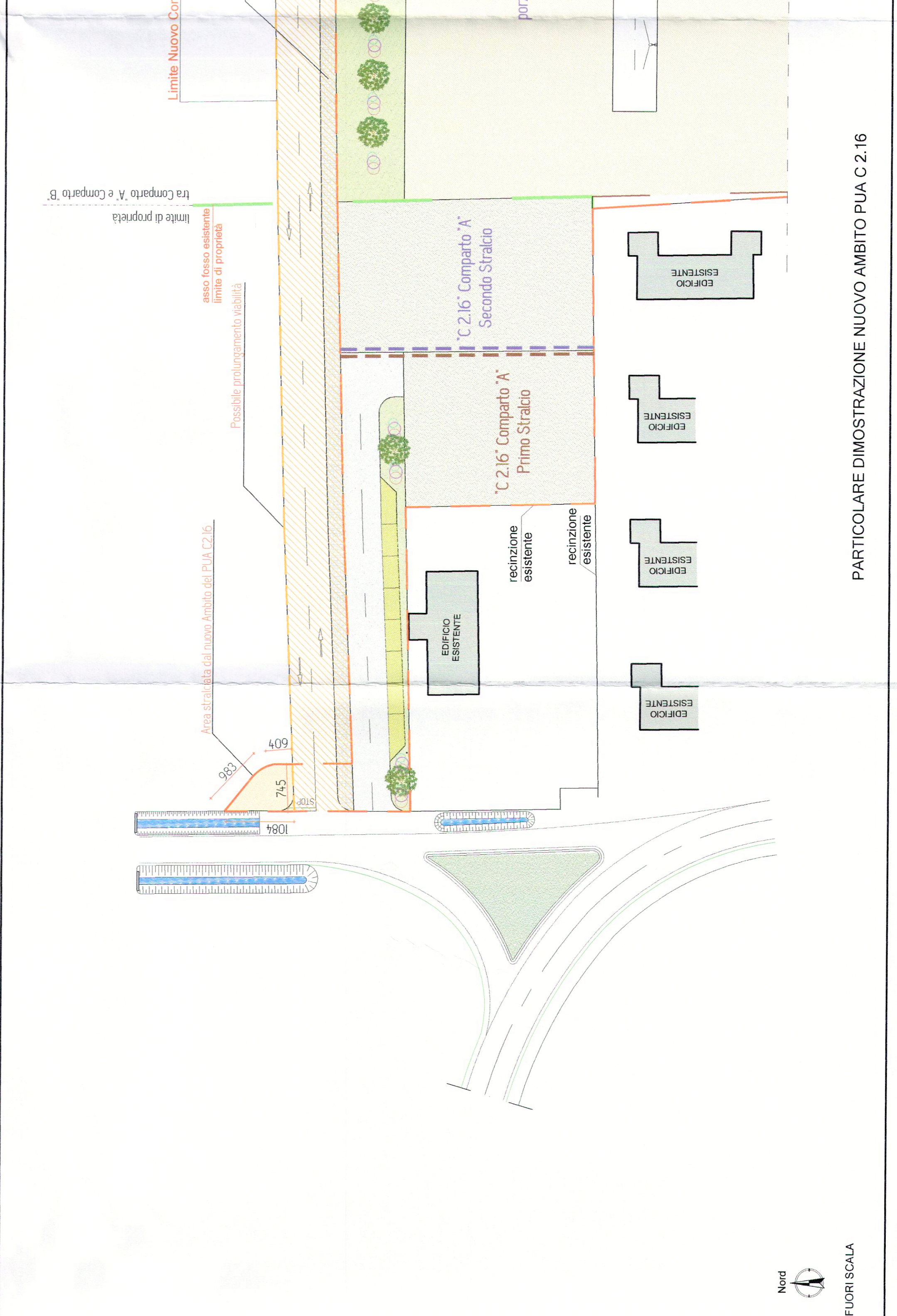

ESTRATTO DI VARIANTE AL PIANO REGOLATORE GENERALE CON INDIVIDUAZIONE PERIMETRO STATO DI PROGETTO AMBITO C2.16
 SCALA 1:2000

DIMOSTRAZIONE PERIMETRAZIONE AMBITO C2.16	
STATO DI FATTO	
Perimetro Ambito C2.16 =	740,00 ml
PROGETTO	
Perimetrazione Ambito C2.16 STATO DI FATTO =	740,00 ml
AMPLIAMENTO Perimetro Ambito 10% di 740,00 ml =	74,00 ml
NUOVO PERIMETRO D'AMBITO MASSIMO CONSENTITO =	814,00 ml
DIMOSTRAZIONE NUOVO PERIMETRO D'AMBITO DI PROGETTO	
Perimetro Ambito C2.16 STATO DI FATTO =	740,00 ml
Perimetro Ambito C2.16 di PROGETTO = (30,00 ml + 30,00 ml + 10,00 ml + 7,45 ml) =	77,45 ml
NUOVO PERIMETRO D'AMBITO DI PROGETTO = (77,45 ml) + (24,76 ml) =	102,21 ml
792,89 ml + 814,00 ml (10% massimo consentito)	

Comune di Mogliano Veneto
 03 MAR. 2015
 Prot. n. 62.02
 Cat. n. 02.02.02

COMUNE DI MOGLIANO VENETO - PROVINCIA DI TREVISO

PIANO URBANISTICO ATTUATIVO C2.16

Contribuente: Società Sig.ra Cremona Vision S.r.l. Trevisan Cleofe
 data: 20/02/2015
 scala: 1:2000

elaborato: Direzione Superficie Ambito C2.16 dello Stato di fatto e Progetto in sovrapposizione alla Variante Piano Regolatore Generale, Tabelle Straliche

progettista: architetto Tullio Minerva
 via S. Giovanni 100 - 31044 Mogliano Veneto (TV)
 tel. 0422/2587 - fax 0422/2587
 email: t.minerva@minervatv.it

committente: Cremona Vision S.r.l.
 Via S. Giovanni 100 - 31044 Mogliano Veneto (TV)
 tel. 0422/2587 - fax 0422/2587
 email: info@cremonavision.it

avv. T. Trevisan Cleofe
 Via S. Giovanni 100 - 31044 Mogliano Veneto (TV)
 tel. 0422/2587 - fax 0422/2587
 email: info@cremonavision.it

3

PARTICOLARE DIMOSTRAZIONE NUOVO AMBITO PUA C2.16